

**CATASTO DEI BOSCHI E DEI PASCOLI, SITUATI ENTRO 50MT
DAI BOSCHI, PERCORSI DAL FUOCO**

Art. 70 ter Legge Regionale n.39/2000

RELAZIONE

**Relativa ai Comuni interessati da incendi
nel periodo 01/01/2015– 31/12/2015
Comune di: Casciana Terme Lari**

dicembre 2016

Premessa

La legge quadro in materia di incendi boschivi n. 353/2000 definisce divieti, prescrizioni e sanzioni sulle zone boschive e sui pascoli i cui soprassuoli siano stati percorsi dal fuoco prevedendo la possibilità da parte dei comuni di apporre, a seconda dei casi, vincoli di diversa natura sulle zone interessate.

La definizione di incendio boschivo viene fissata in termini precisi e oggettivi dalla stessa Legge quadro, dove l'incendio boschivo viene definito **“Un fuoco con suscettività ad espandersi su aree boscate, cespugliate o arborate, comprese eventuali strutture ed infrastrutture antropizzate poste all'interno delle predette aree, oppure su terreni coltivati o incolti e pascoli limitrofi a dette aree”**.

In particolare la legge stabilisce vincoli temporali che regolano l'utilizzo dell'area interessata ad incendio: un vincolo quindicennale, un vincolo decennale ed un ulteriore vincolo di cinque anni. Innanzitutto le zone boschive ed i pascoli i cui soprassuoli siano stati percorsi dal fuoco non possono avere una destinazione diversa da quella preesistente all'incendio per almeno quindici anni (vincolo quindicennale), è comunque consentita la costruzione di opere pubbliche necessarie alla salvaguardia della pubblica incolumità e dell'ambiente.

Inoltre, sulle zone boschive e sui pascoli i cui soprassuoli siano stati percorsi dal fuoco, è vietata per dieci anni la realizzazione di edifici nonché di strutture e infrastrutture finalizzate ad insediamenti civili ed attività produttive, fatti salvi i casi in cui per detta realizzazione sia stata già rilasciata, in data precedente l'incendio e sulla base degli strumenti urbanistici vigenti a tale data, la relativa autorizzazione o concessione.

Infine sono vietate per cinque anni, sui predetti soprassuoli, le attività di rimboschimento e di ingegneria ambientale sostenute con risorse finanziarie pubbliche, salvo specifica autorizzazione concessa dal Ministro dell'Ambiente e della Tutela del Territorio, per le aree naturali protette statali, o dalla regione competente, negli altri casi, per documentate situazioni di dissesto idrogeologico e nelle situazioni in cui sia urgente un intervento per la tutela di particolari valori ambientali e paesaggistici.

Per l'apposizione dei suddetti vincoli, come indicato dall'art. 70 ter, c.2, c.3 e c.4 della LR 39/2000, i Comuni hanno il compito di censire, tramite apposito catasto, i soprassuoli già percorsi dal fuoco potendosi avvalere dei rilievi effettuati dal Corpo forestale dello Stato

La procedura amministrativa delineata dalla Legge prevede che una volta individuate le particelle catastali interessate dagli incendi, venga prodotto un elenco delle stesse che verrà affisso all'Albo Pretorio del Comune per 30 giorni, durante tale periodo è prevista la possibilità, per i cittadini interessati, di presentare ricorso contro l'apposizione del vincolo. Trascorso tale periodo senza che non siano state sollevate obiezioni, il vincolo risulta attivo a tutti gli effetti.

In osservanza a quanto previsto dalla legislazione vigente, I Comuni di Bientina, Calcinaia, Capannoli, Casciana Terme Lari, Crespina Lorenzana, Palaia, Ponsacco e Pontedera hanno deciso di affidare all'Unione dei Comuni della Valdera la gestione del Servizio "Catasto incendi", ai sensi dell' art.6 comma 2 dello Statuto dell'Unione.

Procedimento per l'individuazione dei boschi e dei pascoli, situati entro 50 metri dai boschi percorsi dal fuoco nel periodo 01/01/2015 – 31/12/2015

Il Servizio Protezione Civile, Vincolo Idrogeologico, VIA, Catasto Incendi dell'Unione Valdera delegato alla redazione del catasto dei boschi percorsi dal fuoco dei comuni di *Bientina, Calcinaia, Capannoli, Casciana Terme Lari, Crespina Lorenzana, Palaia, Ponsacco e Pontedera*, ha redatto un elenco dei boschi percorsi dal fuoco all'interno del territorio dei comuni convenzionati, al fine di individuare la delimitazione delle aree da inserire nel catasto dei boschi e dei pascoli, situati entro 50 metri dai boschi percorsi dal fuoco. L'elenco è stato individuato per il periodo dal 01/01/2015 al 31/12/2015.

Per la redazione del catasto relativo a tale periodo si è provveduto a verificare la sussistenza di aree boschive percorse dal fuoco secondo la seguente procedura:

1) consultazione dei rilievi delle superfici boschive percorse da incendio, eseguite dal Corpo Forestale dello Stato che, attraverso il Centro Coordinamento CFS per il catasto incendi, mette a disposizione degli enti richiedenti sul portale SIAN (Sistema Informativo Agricolo Nazionale) i rilievi in formato shp con sistema di riferimento cartografico nazionale Gauss-Boaga e le schede contenenti le particelle catastali interessate e la superficie percorsa dal fuoco.

2) consultazione del sistema informativo di ARTEA (Agenzia Regionale Toscana per le Erogazioni in Agricoltura), che dal 2012 fornisce le perimetrazioni eseguite dal Corpo Forestale dello Stato, come disponibili sul SIAN.

3) richiesta alla Sala Operativa Unificata Permanente della Regione Toscana, della statistica incendi 2015.

Le perimetrazioni del CFS sono state quindi elaborate con software GIS sovrapponendole ai fogli catastali in modo da individuare la superficie e le particelle catastali di bosco e di pascolo interessate da incendi boschivi.

Ad ogni area così individuata sono stati attribuiti: un codice id progressivo, data dell'incendio, comune, località, i riferimenti catastali (Foglio e Particella), la superficie, e la scadenza dei divieti, il tutto indicato nella tabella riportata di seguito (**TAB. 1**).

In Ambiente GIS è stato poi possibile ottenere i layout di stampa e quindi le tavole che, insieme alla presente, costituiscono la proposta di aggiornamento del "Catasto dei Boschi e dei Pascoli, situati entro 50 metri dai boschi, percorsi dal fuoco".

Nella tabella seguente **(Tab.1)** è riepilogata la situazione dal 01/01/2015 al 31/12/2015, individuata per l'aggiornamento del catasto dei boschi e dei pascoli, situati entro 50 metri dai boschi, percorsi da incendio boschivo.

Nelle tavole **(ID1-ID2-ID3)** allegate sono rappresentate graficamente (scala 1:2.000) i fogli e le particelle interessate dalla perimetrazione e quindi dai divieti.

Il catasto provvisorio verrà pubblicato per un periodo di 30 giorni, durante il quale chiunque è interessato può presentare osservazioni. Successivamente, valutate le eventuali osservazioni, il Servizio Protezione Civile Funzione Catasto incendi provvederà alla redazione del catasto definitivo per l'approvazione definitiva degli elenchi e delle perimetrazioni.

L'elaborato ottenuto con la procedura sopra descritta, in conformità con la normativa vigente, una volta approvato definitivamente, definisce nelle aeree individuate (come perimetrata nella Tavola allegata) divieti e prescrizioni riguardo alle possibilità di intervento relativamente all'attività venatoria, al pascolo, alle trasformazioni urbanistiche e alla realizzazione di infrastrutture ai sensi dell'art. 76 commi 4, 5 e 7 della L.R. 39/2000 e s.m.i.

Il Responsabile del Servizio
Dott. Andrea Sodi

Collaboratore
Dott.ssa Silvia Lorenzoni

**TAB 1. CATASTO DEI BOSCHI E DEI PASCOLI,
SITUATI ENTRO 50 MT DAI BOSCHI, PERCORSI DAL FUOCO
ELENCO PROVVISORIO DELLE PARTICELLE E DELLE SUPERFICI
AGGIORNAMENTO DAL 01/01/2015 AL 31/12/2015**

ID	Data inizio incendio	Comune	Località	Foglio	Particelle (Interessate dai divieti)	Superficie di bosco percorsa da incendio (ettari)	Superficie non boschiva situata entro 50 m dai boschi percorsa da incendio boschivo (ha)	Totale superfici (ettari)	Scadenza divieti quinquennali LR 39/00 art. 76 c. 4 b) e 7	Scadenza divieti decennali LR 39/00 art. 76 c. 4 a) e 5 b)	Scadenza divieti quindicennali LR 39/00 art. 76 c. 5 a) e 6
1	18/05/15	Casciana Terme Lari	Poggio Riosti	40	105,106, 108,207, 220,233, 235,239	0,7613	0,0000	0,7613	18/05/2020	18/05/2025	18/05/30
2	08/06/15	Casciana Terme Lari	San Ruffino	38	41,42,277 362,513	0,2052	0,0000	0,2052	08/06/2020	08/06/2025	08/06/30
3	29/06/15	Casciana Terme Lari	Poggio alla Farnia	24	280	0,0054	0,0000	0,0054	29/06/2020	29/06/2025	29/06/30

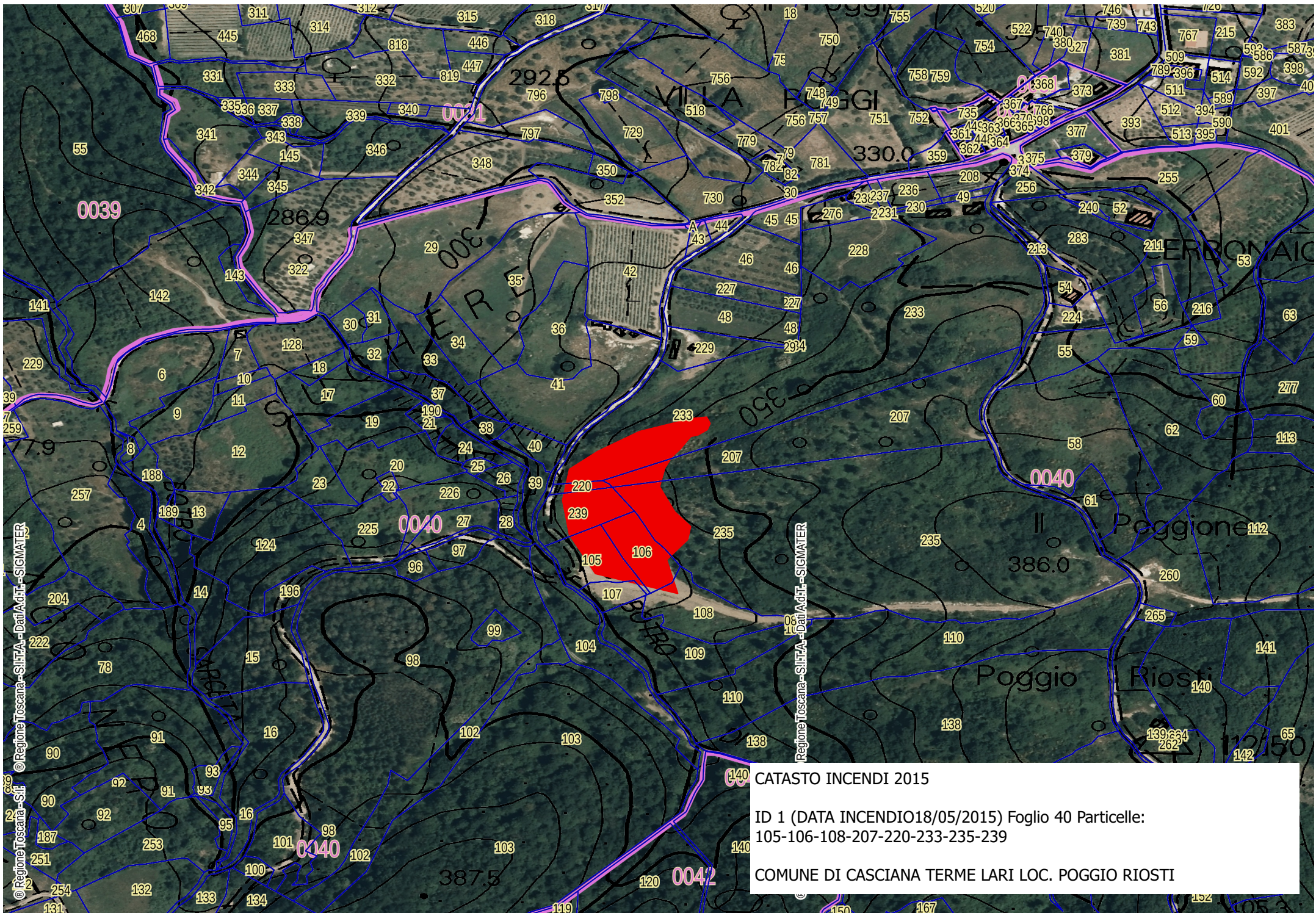

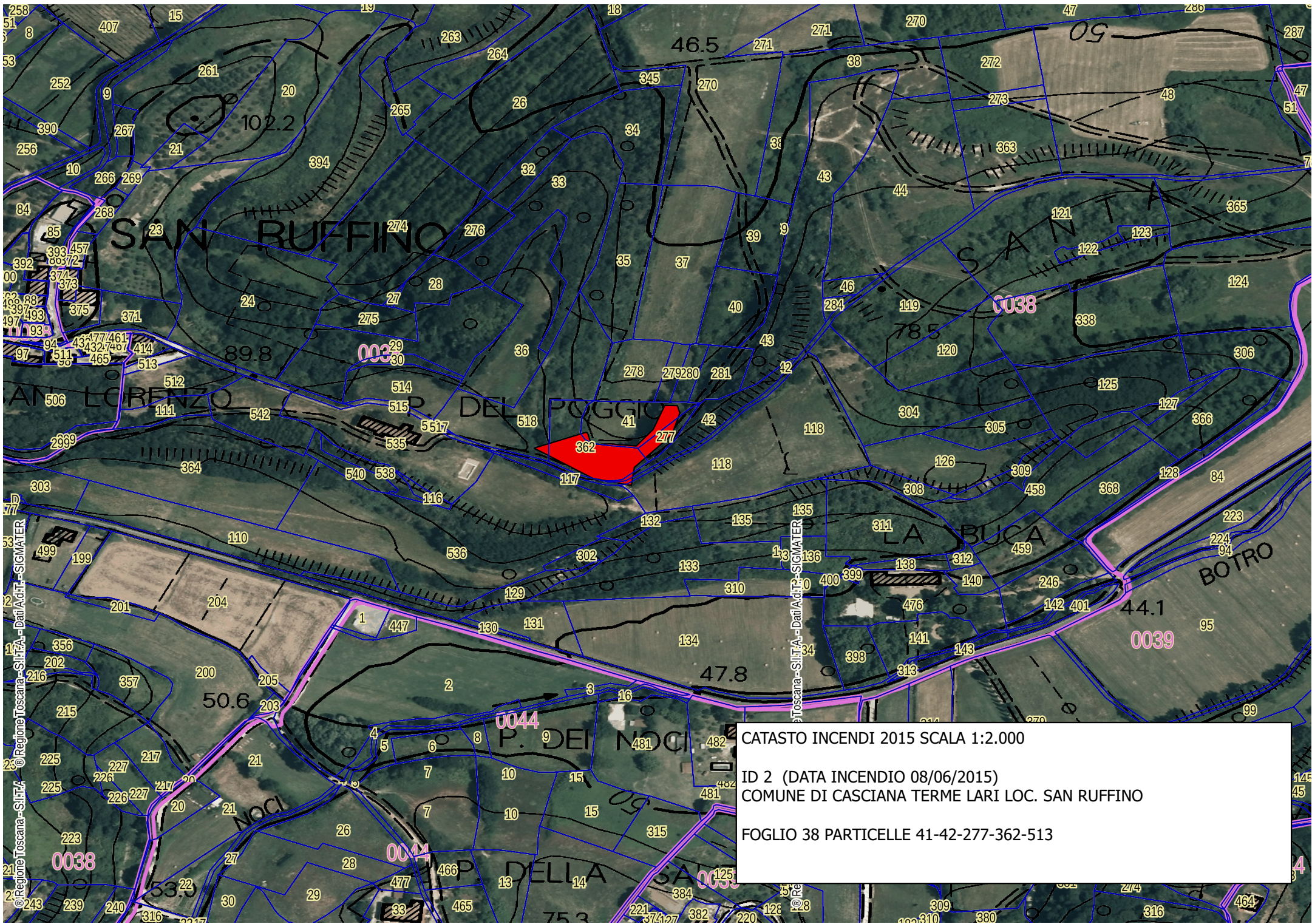

CATASTO INCENDI 2015 SCALA 1:2.000

ID 2 (DATA INCENDIO 08/06/2015)
COMUNE DI CASCIANA TERME LARI LOC. SAN RUFFINO

FOGLIO 38 PARTICELLE 41-42-277-362-513

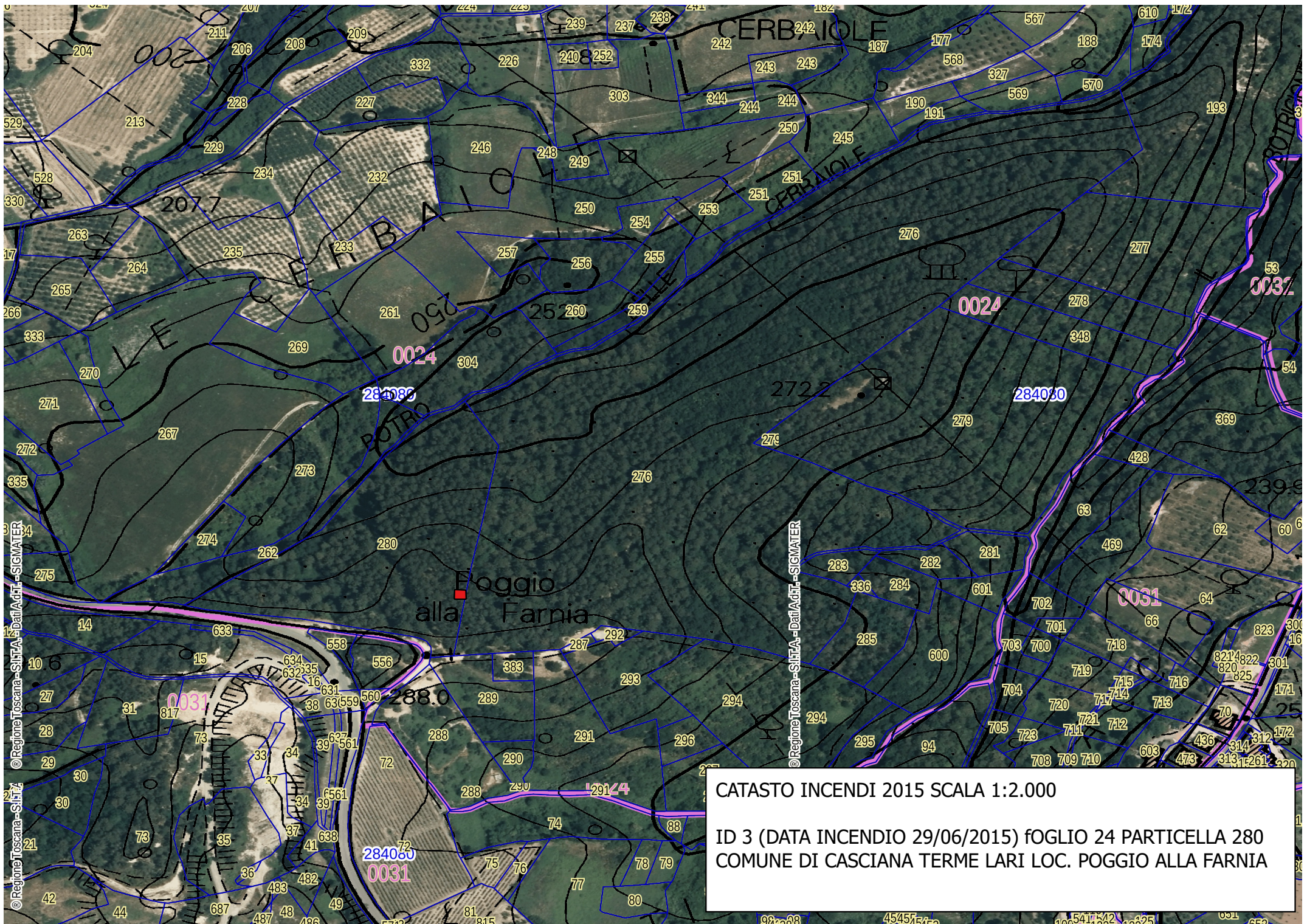

CATASTO INCENDI 2015 SCALA 1:2.000
ID 3 (DATA INCENDIO 29/06/2015) FOGLIO 24 PARTICELLA 280
COMUNE DI CASCIANA TERME LARI LOC. POGGIO ALLA FARNIA